Actualización H2 2025: Principales Tendencias de Fraude

La Suplantación de Identidad Impulsa Ataques de Fraude Cada Vez Más Costosos

Más de una cuarta parte de los consumidores afirmó haber sufrido pérdidas económicas a causa del fraude digital durante el último año. Descubra qué hay detrás de estas pérdidas a partir de los hallazgos exclusivos de la red de inteligencia global de TransUnion y de una encuesta realizada a consumidores en 18 países y regiones de todo el mundo.

Tasa de Presuntos Intentos de Fraude Digital en 2025[1]

GLOBAL 3.8%

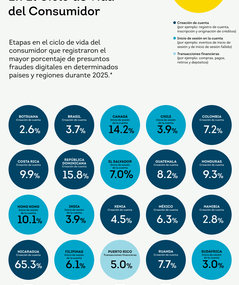

Fuente: Red de inteligencia global de TransUnion

La Creación de Cuenta Es la Etapa Más Riesgosa En El Ciclo de Vida del Consumidor

GLOBAL 8.3%

Etapas en el ciclo de vida del consumidor que registraron el mayor porcentaje de presuntos fraudes digitales en determinados países y regiones durante 2025.*

- Creación de cuenta (por ejemplo: registro de cuenta, inscripción y originación de créditos)
- Inicio de sesión en la cuenta (por ejemplo: autenticación de sesión y de inicio de sesión fallida)
- Transacciones Financieras (por ejemplo: compras, pagos, retiros y depósitos)

*La tasa que se muestra es el porcentaje de cada tipo de transacción intentada que se sospecha que es un fraude digital
Fuente: Red de inteligencia global de TransUnion

Los Estafadores Eligen Industrias que Usan Niveles Más Bajos de Verificación de Identidad

- Tasa de intentos sospechosos de fraude digital en 2025
- Variación porcentual del volumen de intentos de fraude digital sospechosos por industria entre 2024-2025
- Tipo de fraude digital más frecuente en 2025

Intentos sospechosos de fraude digital en diferentes industrias a nivel global.

Videojuegos
H1 2025
12.8%
Tipo principal de fraude digital: Suplantación de identidad
Cambio H1 2024-H1 2025: +7%

Comunidades (Citas, Redes Sociales)
H1 2025
8.1%
Tipo principal de fraude digital: Suplantación de identidad
Cambio H1 2024-H1 2025: -36%

Apuestas en línea (Casinos, Deportes, Fintech, Criptomonedas, etc.)
H1 2025
7.7%
Tipo principal de fraude digital: Suplantación de identidad
Cambio H1 2024-H1 2025: +27%

Telecomunicaciones
H1 2025
4.2%
Tipo principal de fraude digital: Suplantación de identidad
Cambio H1 2024-H1 2025: +66%

Servicios financieros
H1 2025
3.2%
Tipo principal de fraude digital: Suplantación de identidad
Cambio H1 2024-H1 2025: -21%

Comercio minorista
H1 2025
2.8%
Tipo principal de fraude digital: Suplantación de identidad
Cambio H1 2024-H1 2025: -60%

Gobierno
H1 2025
2.2%
Tipo principal de fraude digital: Suplantación de identidad
Cambio H1 2024-H1 2025: +28%

Logística
H1 2025
1.6%
Tipo principal de fraude digital: Suplantación de identidad
Cambio H1 2024-H1 2025: -55%

Seguros
H1 2025
1.3%
Tipo principal de fraude digital: Suplantación de identidad
Cambio H1 2024-H1 2025: -39%

Viajes y ocio
H1 2025
0.2%
Tipo principal de fraude digital: Creación cuenta fraudulenta
Cambio H1 2024-H1 2025: -58%

Fuente: Red de inteligencia global de TransUnion

Las Estafas de Exposición de Identidad Dominan El Fraude Reportado Por Los Consumidores

Porcentaje de consumidores que indicaron que los estafadores los atacaron mediante intentos de fraude por correo electrónico, en línea, llamadas telefónicas o mensajes de texto entre agosto y diciembre de 2025, y el esquema más frecuente a través del cual reportaron haber sido atacados.[1]

- Fue objeto de un intento y resultó víctima
- Fue objeto de un intento, pero no resultó víctima
- No fue objeto de ningún intento
- Estafa más denunciada

Fuente: Encuesta al consumidor de TransUnion

Pérdidas Por Fraude Por Encima De La Mediana Impulsadas Por Ataques Que Comprometen La Identidad

Pérdida mediana reportada por fraude (en USD) y la causa más destacada entre los consumidores que dijeron haber perdido dinero por fraude a través de correo electrónico, en línea, llamadas telefónicas o mensajes de texto durante el último año.*

- Robo de identidad
- Hoja de dinero
- Phishing
- Tasa de tarjeta de crédito o cargos fraudulentos
- Estafas de suplantación de empleados externos en sitios web legítimos
- Vishing

*Comenzando el 2H basado en el valor de cambio de divisas del 31 de diciembre de 2025.
Fuente: Encuesta al consumidor de TransUnion

Cómo aplicar estos conocimientos

Compare su entorno con las tendencias globales, regionales y por industria; **identifique** vulnerabilidades a lo largo del ciclo de vida del consumidor; **evalúe** el nivel de madurez de su ecosistema antifraude para detectar ataques de fraude en evolución; **alinee** a las partes interesadas internas en torno a riesgos compartidos y expectativas de los consumidores; y **fundamente** las decisiones de inversión en detección de fraude.

Para obtener más información, descargue nuestro más reciente Informe sobre las Principales Tendencias de Fraude

Los términos y condiciones de TransUnion se encuentran en nuestro sitio web en www.transunion.com/terms-of-use. Los términos y condiciones de TransUnion Interactive se encuentran en nuestro sitio web en www.transunion.com/terms-of-use/interactive. Los términos y condiciones de TransUnion Healthcare se encuentran en nuestro sitio web en www.transunion.com/terms-of-use/healthcare. Los términos y condiciones de TransUnion Rental Screening Solutions se encuentran en nuestro sitio web en www.transunion.com/terms-of-use/rental-screening-solutions. Los términos y condiciones de TransUnion Government Solutions se encuentran en nuestro sitio web en www.transunion.com/terms-of-use/government-solutions. Los términos y condiciones de TransUnion Public Records se encuentran en nuestro sitio web en www.transunion.com/terms-of-use/public-records. Los términos y condiciones de TransUnion Risk and Alternative Data Solutions se encuentran en nuestro sitio web en www.transunion.com/terms-of-use/risk-and-alternative-data-solutions. Los términos y condiciones de TransUnion Telecommunications se encuentran en nuestro sitio web en www.transunion.com/terms-of-use/telecommunications. Los términos y condiciones de TransUnion Media Solutions se encuentran en nuestro sitio web en www.transunion.com/terms-of-use/media-solutions. Los términos y condiciones de TransUnion Auto Solutions se encuentran en nuestro sitio web en www.transunion.com/terms-of-use/auto-solutions. Los términos y condiciones de TransUnion Insurance Solutions se encuentran en nuestro sitio web en www.transunion.com/terms-of-use/insurance-solutions. Los términos y condiciones de TransUnion Financial Services Solutions se encuentran en nuestro sitio web en www.transunion.com/terms-of-use/financial-services-solutions. Los términos y condiciones de TransUnion Consumer Solutions se encuentran en nuestro sitio web en www.transunion.com/terms-of-use/consumer-solutions. Los términos y condiciones de TransUnion Fraud Solutions se encuentran en nuestro sitio web en www.transunion.com/terms-of-use/fraud-solutions. Los términos y condiciones de TransUnion Identity Solutions se encuentran en nuestro sitio web en www.transunion.com/terms-of-use/identity-solutions. Los términos y condiciones de TransUnion Marketing Solutions se encuentran en nuestro sitio web en www.transunion.com/terms-of-use/marketing-solutions. Los términos y condiciones de TransUnion Mortgage Solutions se encuentran en nuestro sitio web en www.transunion.com/terms-of-use/mortgage-solutions. Los términos y condiciones de TransUnion Public Sector Solutions se encuentran en nuestro sitio web en www.transunion.com/terms-of-use/public-sector-solutions. Los términos y condiciones de TransUnion Retail Solutions se encuentran en nuestro sitio web en www.transunion.com/terms-of-use/retail-solutions. Los términos y condiciones de TransUnion Small Business Solutions se encuentran en nuestro sitio web en www.transunion.com/terms-of-use/small-business-solutions. Los términos y condiciones de TransUnion Utilities Solutions se encuentran en nuestro sitio web en www.transunion.com/terms-of-use/utilities-solutions.

© Copyright 2026, TransUnion LLC y sus afiliadas. Todos los derechos reservados. 26-21-1008